Dr. C. HANSER AG
Normteile + Gelenke
CH - 8330 Pfäffikon

Tel +41 44 951 05 06
www.hanser.ch
verkauf@hanser.ch

GN 6341 Unterlegscheiben

Stahl / Edelstahl

Form **A**

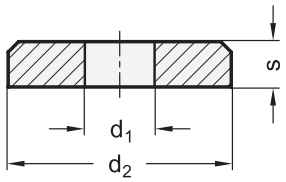

Form **B**

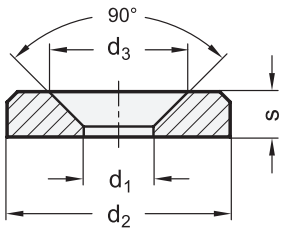

4 Form

A mit zylindrischer Bohrung
B mit Bohrung für Senkschraube

2 d_1 $^{+0,5}_{+0,2}$	3 d_2		d_3 Form B	s
4	10	13	8,4	2,5
5	13	16	10,5	3
6	15	20	12,6	4
8	20	26	16,8	5
10	25	32	21	6,5
12	30	40	25,2	7,5

Ausführung

	1	5
• Stahl	**ST**	
- gedreht		
- brüniert		**BT**
- verzinkt, blau passiviert		**ZB**
• Edelstahl	**NI**	
- nichtrostend, 1.4305		
- gedreht		
- matt gestrahlt		**MT**

• *Edelstahl-Eigenschaften → hanser.ch*

• RoHS-konform

Hinweis

Unterlegscheiben GN 6341 werden hauptsächlich im Maschinen- und Vorrichtungsbau eingesetzt, da Scheiben DIN 125, DIN 9021 und DIN 6340 vielfach den Anforderungen nicht genügen.

Speziell in der Ausführung für Senkschraube (Form B) lassen sich stabile Schraubverbindungen bei niedriger Bauhöhe realisieren.

siehe auch...

• *Hochfeste Unterlegscheiben GN 6339 → hanser.ch*
• *Vorlegescheiben GN 184 → hanser.ch*
• *Scheiben DIN 6340 → hanser.ch*

Bestellbeispiel

1 2 3 4 5
GN 6341-ST-8-26-B-ZB

1	**Werkstoff**
2	**d_1**
3	**d_2**
4	**Form**
5	**Oberfläche**